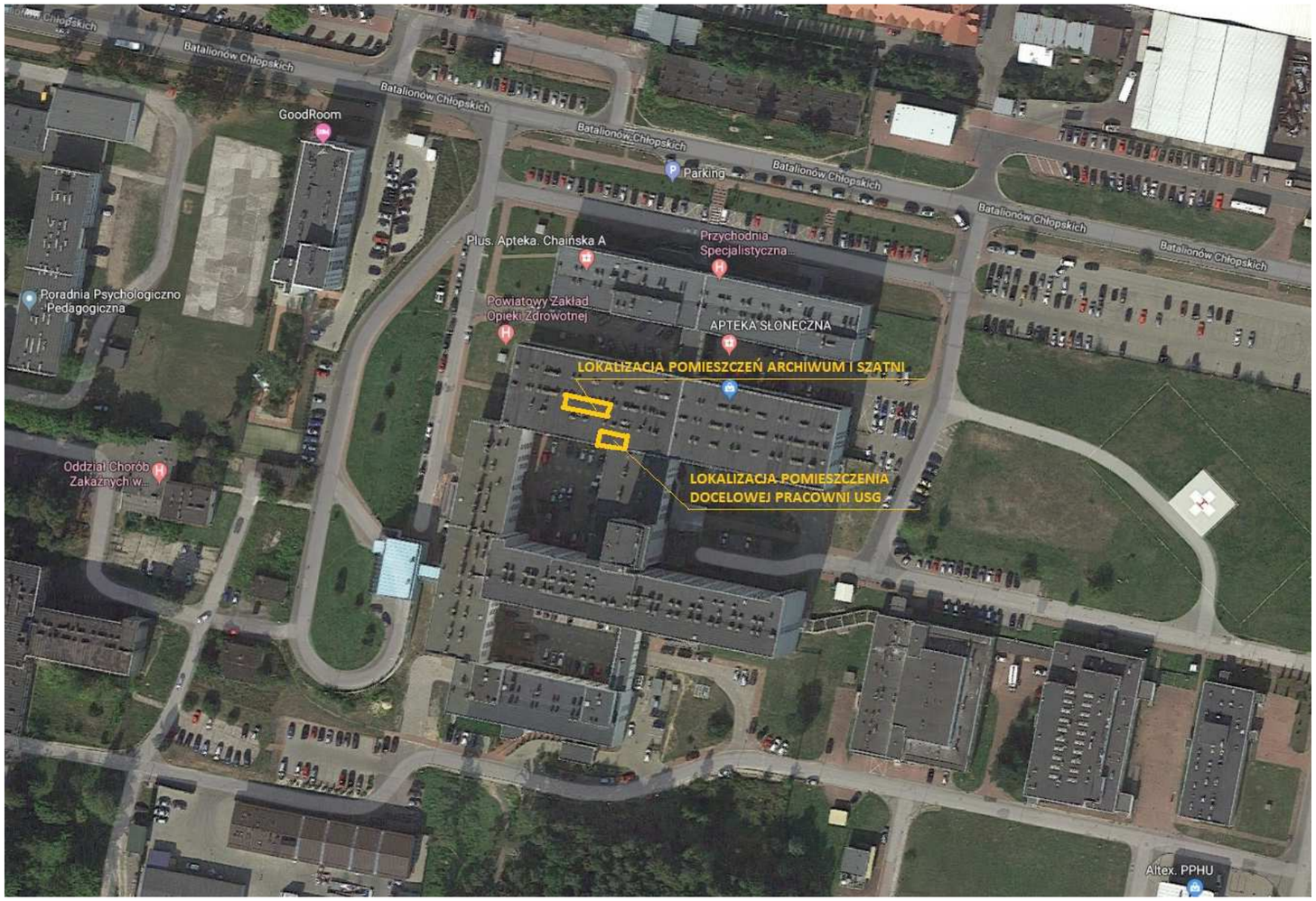

neon
www.neon.net.pl
neon@neon.net.pl

Częstochowa, ul. Bór 180
42-202 Częstochowa
tel/fax + 48 34 324 51 61

Inwestor:	Powiatowy Zakład Opieki Zdrowotnej w Starachowicach z siedzibą 27 - 200 Starachowice, ul. Radomska 70				
Faza:	PROJEKT BUDOWLANY				
Branża:	Architektoniczna				
Temat:	Dostosowanie pomieszczeń pracowni diagnostyki obrazowej na potrzeby utworzenia trzeciej pracowni USG, na I piętrze w części zachodniej budynku B Powiatowego Zakładu Opieki Zdrowotnej w Starachowicach, przy ul. Radomskiej 70, 27 - 200 Starachowice, działka nr 9/68, obręb 0002, Starachowice.				
Projektował:	mgr inż. arch. Przemysław Płowecki	KL-31/2000	specjalność architektoniczna	VI. 2018	
Sprawdził:	mgr inż. arch. Aleksandra Nurek	405/01	specjalność architektoniczna	VI. 2018	
Sytuacja, orientacja				Skala: 1: 1 500	Nr rysunku: A1